



2024

國立臺灣科技大學

National Taiwan University of Science and Technology

菁英培育 優質環境
多元卓越 知識創新
專業能力 國際視野

×

本校沿革

1974



成立國立臺灣工業技術學院

1979



成立碩士班

1982

1997



改名為國立臺灣科技大學

2024

願景：發展成具科技創新與產業應用的
國際化應用研究型大學

教育目標：培育具創新實踐與社會關懷之全
球競爭力的科技與管理人才

7學院 13系 30所

4個學士班 1個學士學位學程

工程學院

自動化及控制研究所
 全球發展工程學士學位學程
 半導體高階經營暨研發碩士在職學位學程
 高階科技研發碩士學位學程 (EMRD在職專班)
 機械工程系 (所)
 材料科學與工程系 (所)
 營建工程系 (所)
 化學工程系 (所)
 工程學士班

電資學院

電子工程系 (所)
 電機工程系 (所)
 資訊工程系 (所)
 光電工程研究所
 電資學士班

管理學院

管理研究所
 工業管理系 (所)
 企業管理系 (所)
 財務金融研究所
 資訊管理系 (所)
 管理學院 MBA
 科技管理研究所
 EMBA 暨管研所博士班
 管理學士班

設計學院

設計系 (所)
 建築系 (所)

人文社會學院

數位學習與教育研究所
 應用外語系 (所)

應用科技學院

應用科技研究所
 全校不分系學士班
 醫學工程研究所
 色彩與照明科技研究所
 專利研究所

產學創新學院

智慧製造科技研究所
 人工智慧跨域科技研究所
 能源永續科技研究所

世界大學排名及認證



★ 2024 QS World Rankings **No. 387 (No. 5)**

★ 2024 QS Asia Rankings **No. 74 (No. 5)**

※「國際學生」及「國際師資」方面，全臺第一



★ 2024 THE World Rankings **No.401-500 (No.4)**

★ 2024 THE Asia Rankings **No.71 (No.4)** ※「國際展望」，全臺第一

★ 2024 THE Young University Rankings **No.52 (No.2)**



★ 2023 Red Dot Design Award in Asia-Pacific **No.1 (No.1)**



★ The first university of technology in Taiwan to receive **AACSB** and **EQUIS** Business School Accreditation.



★ All engineering and computer science departments accredited by **IEET** (recognized by **Washington Accord**).

* 括號內的藍色數字為臺灣排名

國內排名

遠見雜誌2023企業最愛大學生 全國第2、技職第1

學校 / 排名年份	2023 / 2022	
國立成功大學	1	1
國立臺灣科技大學	2	2
國立臺北科技大學	3	4
國立臺灣大學	4	3
國立陽明交通大學	5	7
國立清華大學	6	6
國立政治大學	7	5
國立高雄科技大學	8	14
淡江大學	9	9
逢甲大學	10	8

1111 人力銀行「2024 企業最愛大學」 全國第4、技職第1

2024企業最愛大學
整體排行榜

- 成功大學
- 臺灣大學
- 陽明交通大學
- 臺灣科技大學
- 清華大學
- 中央大學
- 政治大學
- 臺灣師範大學
- 淡江大學
- 中正大學

104人力銀行2024大學品牌力排名 資訊類前三名

名次	資訊學群
1	國立臺灣大學
2	國立陽明交通大學
3	國立臺灣科技大學

遠見雜誌2023產業表現領域排名 金融服務業前三名

金融服務業	排名
國立政治大學	1
國立成功大學	2
國立臺灣科技大學	3

遠見雜誌2023學科領域排名 工程類、資訊類前三名

工程類	排名
國立成功大學	1
國立清華大學	2
國立臺灣科技大學	3
國立陽明交通大學	4
國立臺灣大學	5

資訊科技業者	排名
國立成功大學	1
國立臺灣科技大學	2
國立臺北科技大學	3

以上資料來源及製表：
遠見雜誌、104人力銀行、1111人力銀行



學校特殊表現:全校註冊率全台第一、
學術成就、推廣及產學收入技專校院
第一、企業最愛大學生全台第二

畢業生在國內外各種評比

評比來源	107	108	109	110	111	112
QS：畢業生就業力 [臺灣]	171 [4]	201 [4]	191 [4]	-	201[4]	-
THE：畢業生就業力 [臺灣]	124 [2]	98 [2]	82 [1]	83[1]	86[2]	-
遠見：企業最愛 [技職]	3 [1]	4 [2]	3 [1]	3 [1]	2[1]	2[1]
Cheers：企業最愛 [技職]	5 [1]	6 [2]	5 [1]	7 [2]	9[2]	8[1]





國立臺灣大學系統

跨校修讀雙主修、輔系、學分學程，共享特色課程

- 112學年度第2學期大學部及研究所共提供：臺大3,138門；師大1,068門；臺科大488門課程，三校共計4,267人次跨校選修
- 同步上課節次及選課方式
- 學期16週

三校社團資源共享

- 共同支援社團幹部訓練
- 共同辦理營隊活動
- 共同分享成果發表

開放校園空間資源共享

- 三校巡迴交通車
- 開放停車空間，提供教職員工生停放
- 提供三校共100多家商店消費優惠
- 提供三校圖書館館藏資源開放分享，三校讀者利用一卡通服務
- 開放使用電腦教室及影印服務
- 提供跨校網路漫遊



跨校雙主修、輔系畢業證書

共同參與校際各項活動及國際交流

- 與商業周刊共同辦理臺大論壇
- 攜手參與國際會議
- 國際短期課程
- 共同海外招生

國立臺灣大學系統：校際選課及輔系

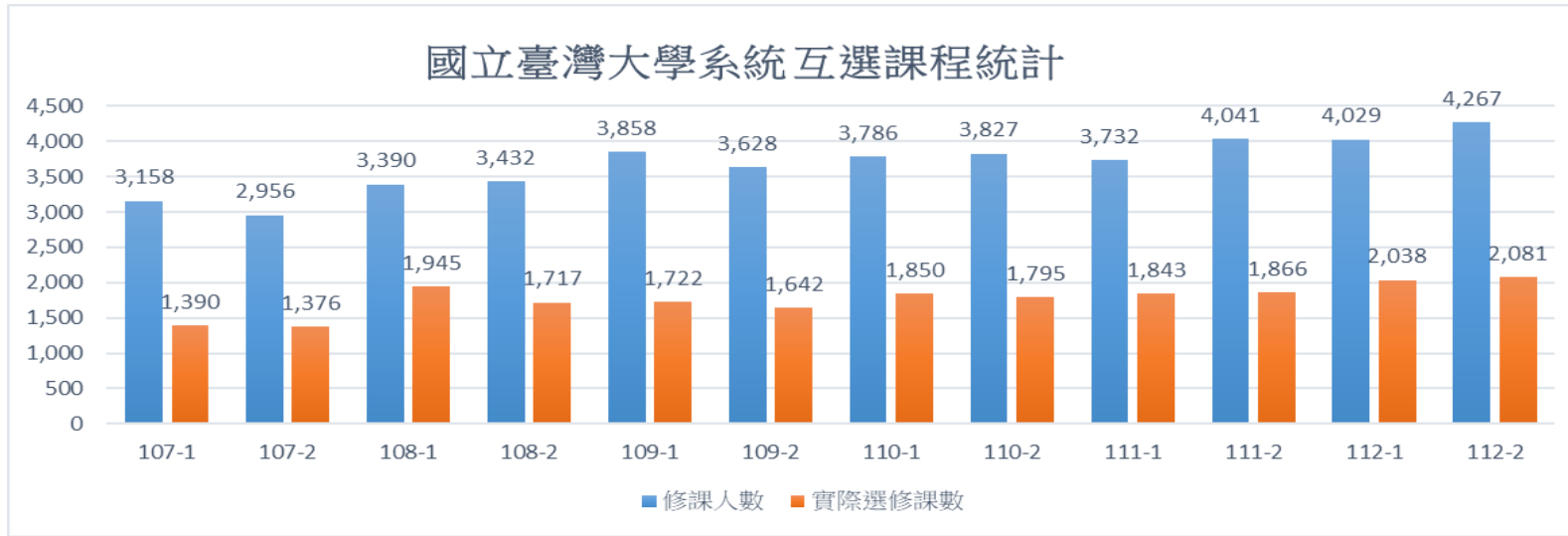

目標學校	開放系數	學生申請輔系統計		
		申請學生	人次	錄取
	11	NTU	25	11
		NTNU	11	9
	17	NTNU	16	10
		NTUST	8	4
	24	NTU	32	13
		NTUST	4	4

國立臺灣大學系統 跨校輔系統計			
學年度	開放學系數	申請人次	錄取人次
110	47	140	68
111	52	96	51
112	55	112	50

國立臺灣大學系統 跨校雙主修統計			
學年度	開放學系數	申請人次	錄取人次
110	26	12	3
111	36	72	35
112	38	72	30

國立臺灣大學系統-跨校修課

- 每年三校跨校選課學生超過7千人次
- 106學年度開放跨校學分學程
- 108學年度開放跨校輔系
- 110學年度開放跨校雙主修

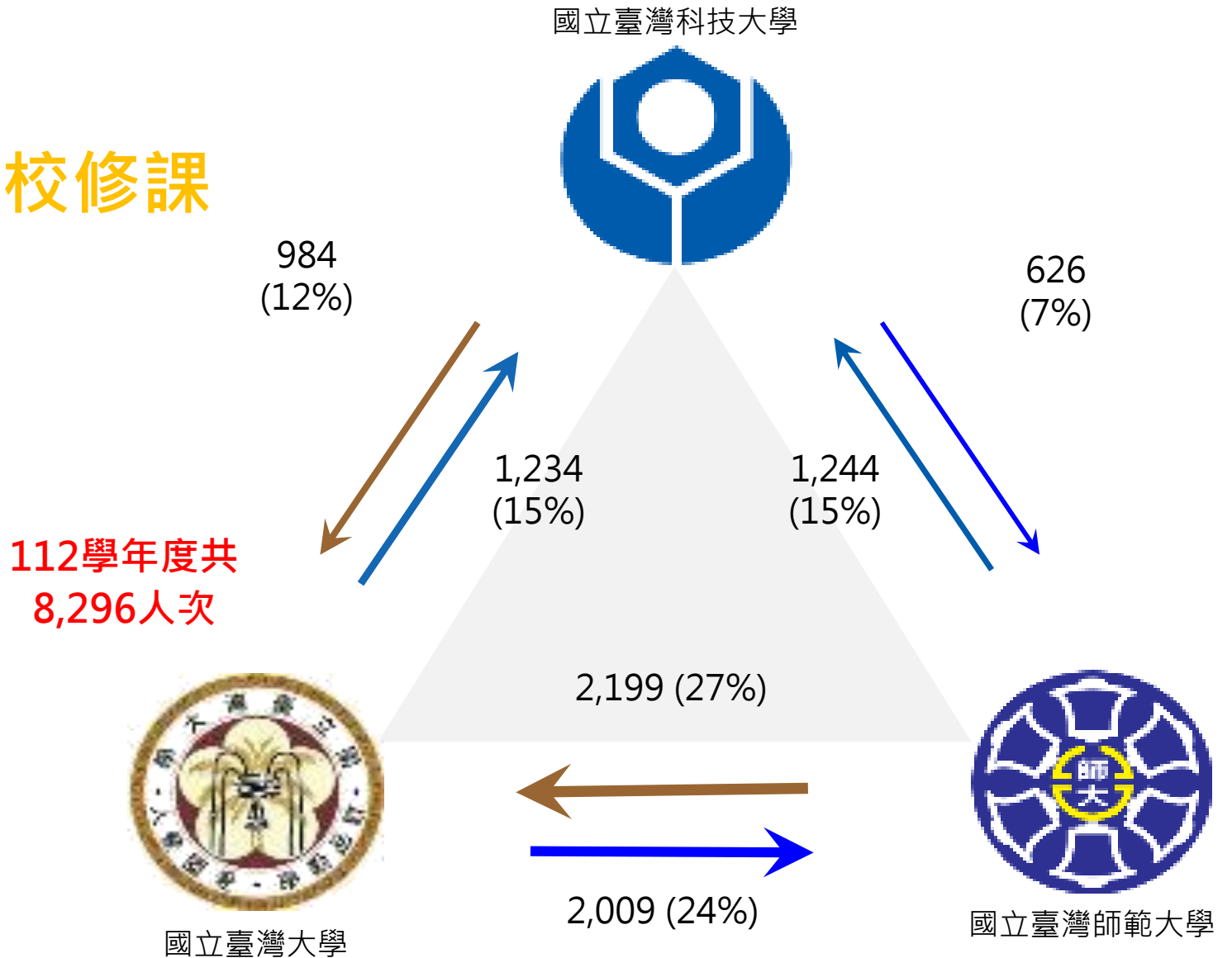

自主學習管道

- ◆ 跨域學習：跨域微學程^{<12}、學分學程¹²⁻²⁴、輔系¹⁸⁻²⁶、雙主修³³⁻⁴⁹
- ◆ 教育學程：培養各領域優秀高職教師 (師培中心)
- ◆ 提前畢業：成績優異，每年約 130 人
- ◆ 逕讀碩博：學碩士五年取得、碩班逕讀博士
- ◆ 海外研習：出國交換、雙聯學制、實習
- ◆ 多語學習：英日法德西越泰韓等各國語言課程
- ◆ 技能取得：證照課程、政府委訓、學生自組團隊教學
- ◆ 社團參與：藝術性、服務性、學藝性、體育性等



國際化交流成果

臺科大學生交流合作學校含括全球 **58** 國，並與多校落實執行雙聯學制

- ◎ 雙向交換生逾 **600** 人 / 每年*
- ◎ 全球有 **400+** 所夥伴學校 (亞洲223所、歐洲146所、美洲41所、大洋洲6所及非洲3所)
- ◎ 全球有 **37** 個雙聯學制合作學校



外籍碩博士生人數統計表

單位：人(不含僑生、陸生)

107學年度	108學年度	109學年度	110學年度	111學年度
臺科大 724	臺科大 780	成大 812	臺科大 860	臺科大 916
成大 631	成大 693	臺科大 761	成大 824	臺大 820
中央 537	中央 570	臺大 637	臺大 761	成大 749
臺大 501	臺大 555	中央 637	交大 618	交大 572



大專校院學生雙語化學習計畫(EMI)

112年「大專校院學生雙語化學習計畫」，教育部核定本校為重點培育學校，居科大之冠。

國立臺灣大學	國立臺灣科技大學
國立清華大學	國立中山大學
國立成功大學	國立臺灣師範大學
國立政治大學	

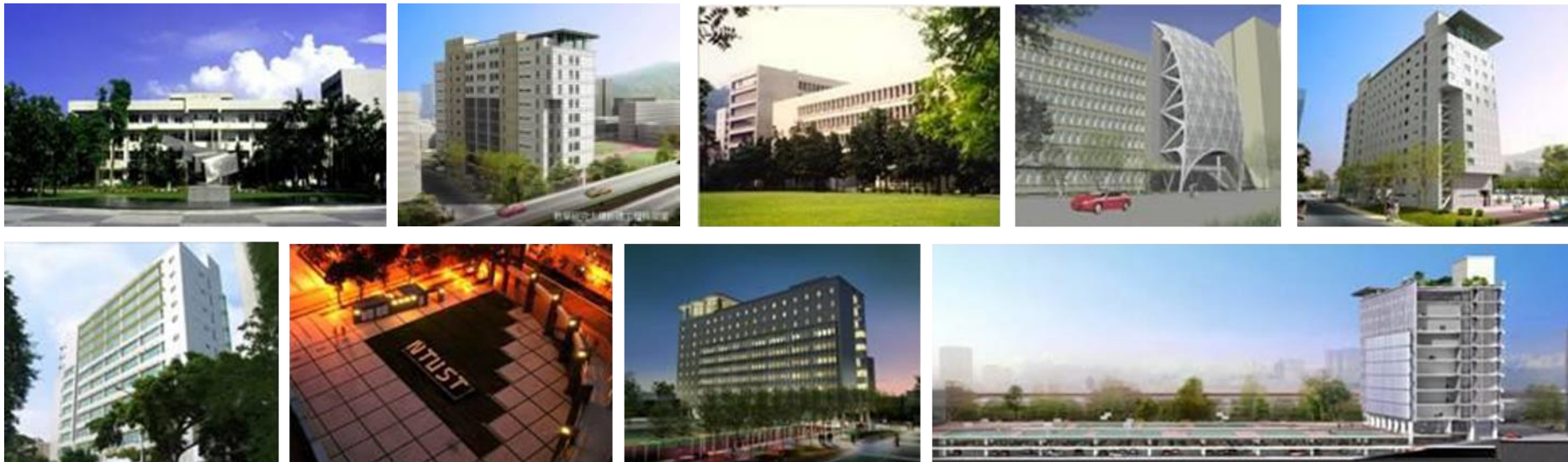

2024校園徵才博覽會 & 實習情形

- 參展廠商：215家
- 設立攤位數：300攤位
- 提供職缺：1.5萬職缺
- 廠商說明會場次：70場
- 參加大廠：台積電、光寶科技、台灣國際航電Garmin、艾司摩爾ASML、美商科林研發、鴻海、台達電、和碩、友訊、奇鼎、美光、上銀、廣達、華碩、光寶科技、趨勢科技、玉山銀行、新光銀行、合作金庫等。
- 實習人數：534人
- 實習月薪：26,400元-40,000元



四技二專入學管道介紹

技高畢業生 / 綜合高中畢業生 / 普高畢業生

* 畢業生含應屆、非應屆及同等學力

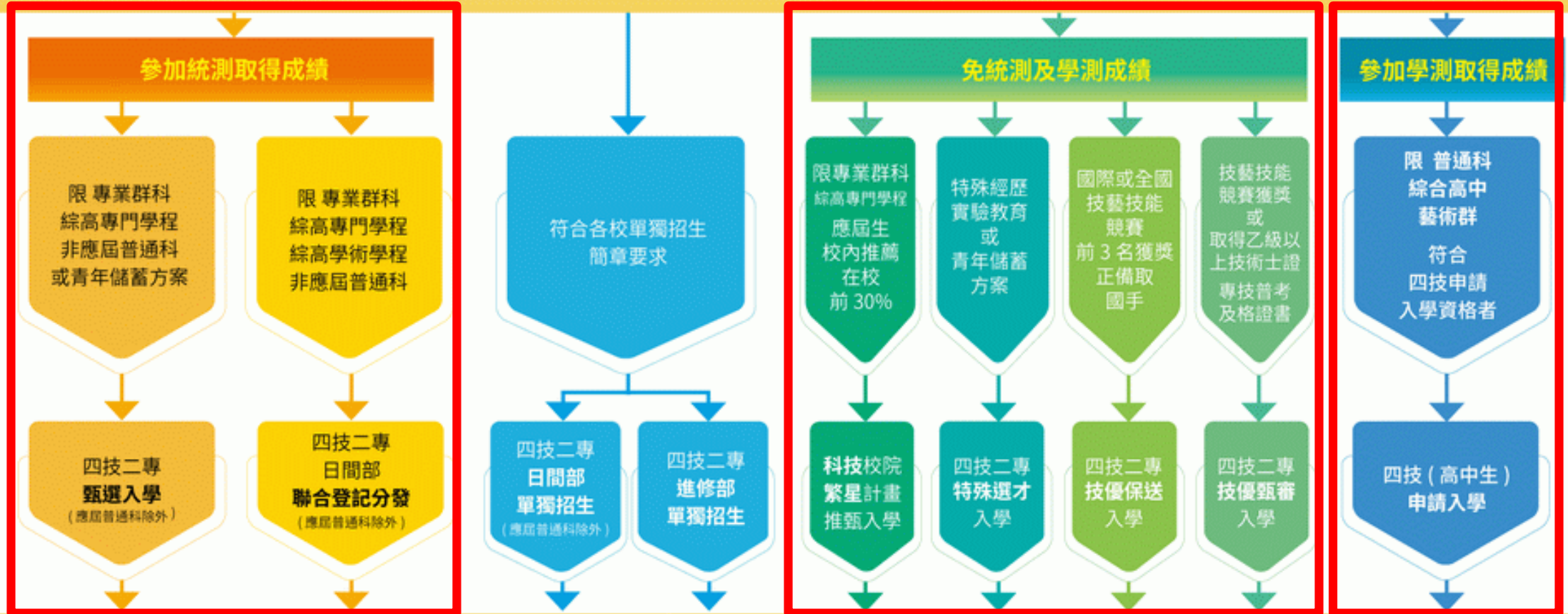

適性的科大生

(資料來源：技專校院招生策略委員會)

高中生(普高)如何進入臺科大

高中生加入臺科大 升學進路簡介

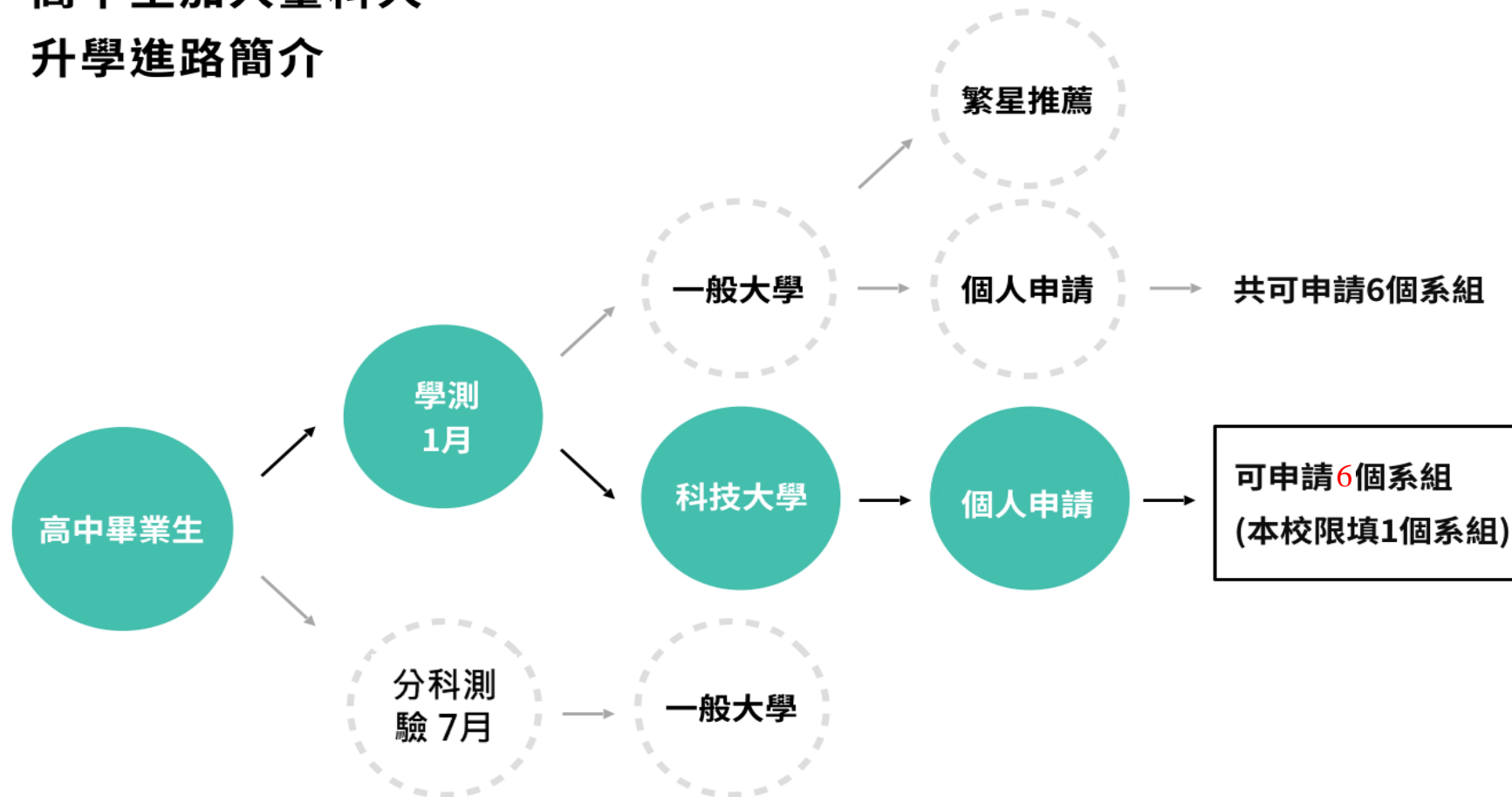

*本校僅能透過「學測」申請入學，分科測驗無名額

備審資料-學習歷程檔案(普高生)



備審資料-學習歷程檔案(技高生)

技高生(可由甄選入學、技優甄審管道入學)請看



四技申請入學獎勵及在學獎助學金

獎勵措施：

(一)申請入學獎學金：

一般生依學科能力測驗各系、組、學程按採計4科目及3科目組合級分位於累計前2%(含)及2%-4%(含)內者；
清寒生則依學科能力測驗各系、組、學程按採計4科目及3科目組合級分位於累計前5%(含)及5%-10%(含)內者，
分別發給每名入學獎學金七十萬至四十萬元。(請詳本校獎勵優秀學生就讀本校大學部獎學金實施要點)

(二)在學工讀機會及獎助學金措施補助：

學期間除工讀機會(每年學校工讀金發放逾總金額3000萬元)外，另有許多獎助學金可申請。

➤ 獎助學金措施:

弱勢助學金、生活助學金、獎助學金等補助申請(111年度獎助學金發放429人次，總金額約1000萬元)。

➤ 築夢踏實助學金

學習進步、證照檢定、課外成長、職涯規劃等助學金。

➤ 101傳善助學方案

為關懷弱勢學生，每人每月至多三千元，每學期限申請乙次。





獎勵優秀學生就讀本校大學部獎學金實施要點

	系 組	採計科目	學測成績			
			一般生		清寒生	
			前2%級分	前4%級分	前5%級分	前10%級分
1 1 3 學 年 度 入 學 適 用	材料系、化工系、建築系、 不分系學士班(A組)	英、數A、自	43 \$600,000	41 \$400,000	41 \$600,000	38 \$400,000
	不分系學士班(B組)	英、數B、社	40 \$600,000	39 \$400,000	38 \$600,000	35 \$400,000
	設計系商設組	國、英、數B	41 \$600,000	39 \$400,000	39 \$600,000	36 \$400,000
	管理學士班、工管系、資管系、 資工系	國、英、數A	42 \$600,000	40 \$400,000	40 \$600,000	38 \$400,000
	工程學士班、營建系、全球發展 機械組、全球發展材料組、設計 系工設組、電資學士班、電子系	國、英、數A、自	56 \$700,000	55 \$500,000	54 \$700,000	51 \$500,000

住宿資訊

申請住宿資格：

(一)入學新生**第一年保障住宿**(雙北特定區域除外)，第二年後登記中籤率約6-7成。

(二)本校共有3棟宿舍大樓，共有3,973個床位。

宿舍(舊)平均每學期6800元(女)；6500元-7000元(男) / 宿舍(新)平均每學期6人雅房12500元；4人套房16000元；2人套房27500元



招生資訊



臺科大Podcast
【NTUST ALONG
與臺科同行】



臺科大
大學部招生專區



【臺科大調查局】
快問快答
臺科大特色_系主任篇



【臺科大調查局】
快問快答
臺科大特色_學生篇

歡迎有遠見 有抱負的您
加入臺科大！

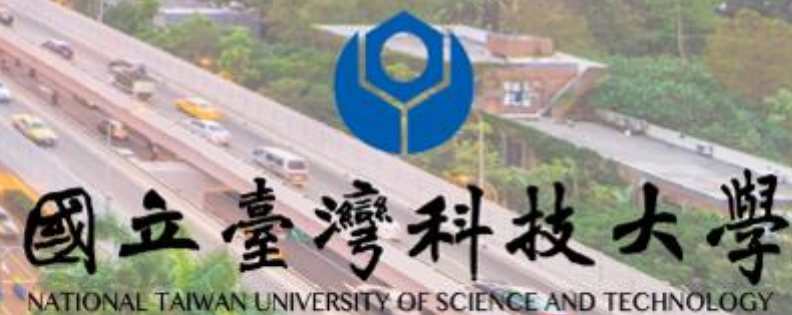

<http://www.ntust.edu.tw/>

